

# Vendor Relationship Management System (VRM)



**Billing**



# ขั้นตอนการวางบิล (Vendor)



# หน้าจอฟื้นฐาน VRM

เข้า Website: <https://vrm.pt.co.th/#/login>

กด I'm not a robot

กดเลือกภาษา

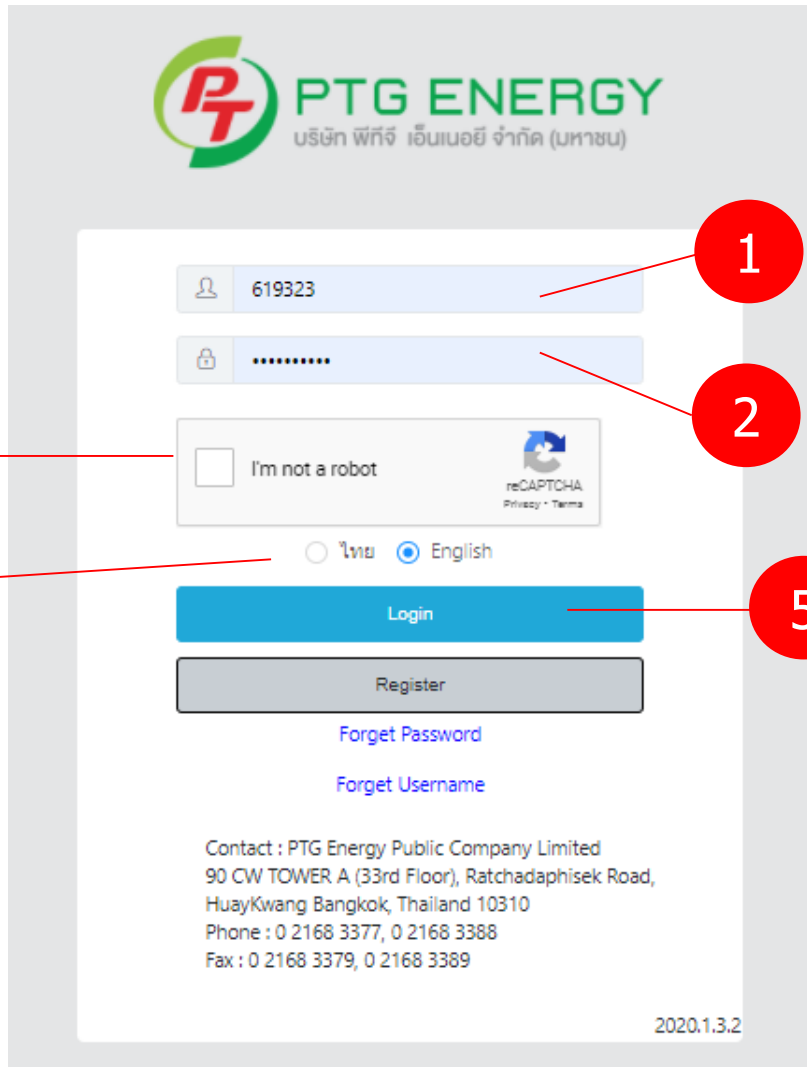

1 กรอกรหัสผู้ใช้งาน

2 กรอกรหัสผ่าน

5 กดปุ่มเข้าสู่ระบบ

Contact : PTG Energy Public Company Limited  
90 CW TOWER A (33rd Floor), Ratchadaphisek Road,  
HuayKwang Bangkok, Thailand 10310  
Phone : 0 2168 3377, 0 2168 3388  
Fax : 0 2168 3379, 0 2168 3389



# วิธีการวางบิล

## SHIPPING NOTI./ GR / CANCEL / RETURN

SHIPPING NOTI.

**+** **92**

16 Wait for confirm

GR

**+** **92**

31 Overdue PO

CANCEL / RETURN

**+**

## INVOICE

BILLING



Invoice

เลือก "Billing" เพื่อวางบิล

## REPORT

REPORT



**13**



7 **คลิกที่เมนู "Accountings" เลือกรายการ "Invoice"**

8 **กดปุ่ม "New" เพื่อสร้างเอกสารใบกำกับภาษี**

vmadmin : ๙๙ ADMIN VRM / Dashboard / Invoice

Accountings

Invoice

Mass Invoice

Dashboard V.2019.03.61

vmadmin : ๙๙ ADMIN VRM / Dashboard / Invoice

Invoice / Credit Note

Print Excel **+ New** Edit

Common Invoices...

Basic Data Vendor Invoice Lists(0/0)

Billing No: BL-1900476  
Vendor No: 21001757  
Vendor Name: บริษัท ผลผลิตพืช 3๓ จำกัด  
Create Date: 19/04/2019  
Wait for Approve

Billing No: BL-1900475  
Vendor No: 21001681  
Vendor Name: บริษัท ทีเอ็มเจ เทคโนโลยี่ จำกัด  
Create Date: 19/04/2019  
Wait for Approve

Billing No: BL-1900474  
Vendor No: 21000748  
Vendor Name: บริษัท สมาร์ท เทคโนโลยี จำกัด  
Create Date: 19/04/2019  
Wait for Approve

Billing No: BL-1900473  
Vendor No: 21002177  
Vendor Name: ลิวณีย์  
Create Date: 19/04/2019  
Wait for Approve

Reset Submit

Amount: THB  
Vat Amount: THB  
Net Total: THB  
W/H Total: THB  
Retention: THB  
Total Amount: THB

Choose Good Receive Invoice Data Enter amount Attach file Choose your file

| Tax Invoice/Delivery Note  | Receive No | Posting Date | Mat.Code | Mat.Desc | Plant | Net Price | QTY | Unit | Amount(Ex Vat) |
|----------------------------|------------|--------------|----------|----------|-------|-----------|-----|------|----------------|
| No data available in table |            |              |          |          |       |           |     |      |                |

Back Next



Reset Submit

9

คลิกที่ "Transactions" กรณีตั้งหนี้เลือกรายการ "Invoice"

กรณีลดหนี้เลือกรายการ "Credit Note" จะมีให้เลือกกว่า จะลดแบบราคาสินค้าหรือคินสินค้า (ตามเงื่อนไข)

+ New Edit

Basic Data Vendor Invoice Lists(0/0)

Billing No: BL-1900299 User Edit: บริษัท โอลิมปัส ออยล์ จำกัด Create Date: 14/03/2019

Transaction: Choose... Choose... Company\*: Choose...

Filter By: Choose...

Amount: THB

Vat Amount: THB

Net Total: THB

W/H Total: THB

Retention: THB

Total Amount: THB

11

ใส่เลขใบสั่งซื้อ (PO)

10

"Filter By" เลือกรายการที่ต้องการค้นหา เช่น PO Number

Choose Good Receive Invoice Data Enter amount Attach file Choose your file

| <input type="checkbox"/>            | Tax Invoice/Delivery Note | Receive No | Posting Date | Mat.Code  | Mat.Desc                               | Plant                            | Net Price | QTY   | Unit | Amount(Ex Vat) |
|-------------------------------------|---------------------------|------------|--------------|-----------|--|----------------------------------|-----------|-------|------|----------------|
| <input checked="" type="checkbox"/> | DV-001                    | 5000001900 | 19/03/2019   | 300000010 | น้ำดื่ม PT ขนาด 1,500 ซีซี.(จลากเขียว) | 1101 : PTG-Mae Klong (Tank Farm) | 35.00     | 40.00 | PAC  | 1,400.00       |
| <input type="checkbox"/>            | DV-002                    | 5000001901 | 19/03/2019   | 300000010 | น้ำดื่ม PT ขนาด 1,500 ซีซี.(จลากเขียว) | 1101 : PTG-Mae Klong (Tank Farm) | 35.00     | 30.00 | PAC  | 1,050.00       |
| <input type="checkbox"/>            | DV-003                    | 5000001902 | 19/03/2019   | 300000010 | น้ำดื่ม PT ขนาด 1,500 ซีซี.(จลากเขียว) | 1101 : PTG-Mae Klong (Tank Farm) | 35.00     | 30.00 | PAC  | 1,050.00       |

12

เลือกรายการโดย Tick ที่ Check Box หน้ารายการ

13

8.กดปุ่ม "Next"

Back Next



Choose Good Receive | **Invoice Data** Enter amount | Attach file Choose your file

Detail | Withholding | Payment

14 กรอกเลข "Invoice NO."

15 เลือก "Bus Place" (ตามที่ออกเอกสาร)

16 กรอกวันที่ "Invoice Date."

กรอกหรือไม่ระบุก็ได้ (ถ้ามี)

กรอกหรือไม่ระบุก็ได้ (ถ้ามี)

|              |                         |                |                      |                   |            |
|--------------|-------------------------|----------------|----------------------|-------------------|------------|
| Invoice No*: | <input type="text"/>    | Reference No:  | <input type="text"/> | Invoice Date*:    | 19/03/2019 |
| Bus.Place*:  | 0000 : PTG-สำนักงานใหญ่ | Tax Code:      | V7 7.00 %            | Amount(Old):      | 1,400.00   |
| Currency:    | THB                     | Exchange Rate: | 1.00                 | Amount(New):      | 1,400.00   |
| Remark:      | <input type="text"/>    |                |                      | Retention:        | 0.00 %     |
|              |                         |                |                      | Difference Total: | 0.00       |

Back Next

Choose Good Receive | **Invoice Data** Enter amount | Attach file Choose your file

Detail | **Withholding** | Payment

17 เลือกรายการ "W/H Des." (ถ้าไม่มีไม่ต้องกรอก)

18 กรอกจำนวนเงินที่ "W/H Base Amount" จากยอดรวมของใบกำกับภาษี

| NO | W/H Type        | W/H Desc             | Discount             | W/H Base Amount      | W/H Amount           | Note |
|----|-----------------|----------------------|----------------------|----------------------|----------------------|------|
| 1  | 11:At Payment 1 | <input type="text"/> | <input type="text"/> | <input type="text"/> | <input type="text"/> |      |
| 2  | 12:At Payment 2 | <input type="text"/> | <input type="text"/> | <input type="text"/> | <input type="text"/> |      |

Doc No:   
Tax Running No:

Back Next



Choose  
Good Receive

Invoice Data  
Enter amount

Attach file  
Choose your file

19

สามารถแก้ไข "Vat Amount (%)" ได้

Detail

Withholding

Payment

Amount: 1,400.00

W/H Total: 3.00

Vat Amount(%): 7.00 98.00

Retention: 0.00

Net Total: 1,498.00

Total Amount: 1,495.00

20

ระบบจะ Default ให้

21

16. กดปุ่ม "Next"

Back

Next





Reset Submit

Print

Excel

+ New



Basic Data Vendor Invoice Lists(0/0)

Billing No:  User Edit:  Create Date:

Transaction:  Choose... Company\*:

Filter By:

Remark:

Amount:  THB

Vat Amount:  THB

Net Total:  THB

W/H Total:  THB

Retention:  THB

22 เลือกรายการเอกสารที่ต้องการแนบ

23 กดปุ่มค้นหา เพื่อเลือกเอกสารแนบ (ไฟล์แนบต้องเป็น PDF เท่านั้น)

ต้องการเรียกดูเอกสารแนบ

| NO | File Type | File Name | Note | Activity |
|----|-----------|-----------|------|----------|
|----|-----------|-----------|------|----------|

- Choose...
- ใบแจ้งหนี้
- ใบกำกับภาษี/ใบเสร็จรับเงิน
- ใบส่งของ
- ใบตรวจรับมอบงาน
- ใบส่งมือสินค้า
- ใบเสนอราคา
- อื่นๆ

24 ระบุชื่อเอกสาร

ต้องการยกเลิกไฟล์

25 กดปุ่ม "Add"

Back Add



26 ยืนยันการส่งรายการกด "Submit"

Reset Submit

Print Excel + New Edit

Basic Data Vendor Invoice Lists(2/3)

| Invoice No        | Invoice Date | Payment Date | Reference No | Type | Amount   | Vat Amount | Net Total | W/H Total | Retention | Total Amount | Reason | Sap PO No | Doc No     | Tax running No      |
|-------------------|--------------|--------------|--------------|------|----------|------------|-----------|-----------|-----------|--------------|--------|-----------|------------|---------------------|
| ✓ Test_2003201901 | 20/03/2019   | 19/04/2019   |              | IV   | 9,450.00 | 661.50     | 10,111.50 | 3.00      | 0.00      | 10,108.50    |        |           | 4800007000 | 5100000600 03000177 |
| ↶ Test_2003201902 | 20/03/2019   | 19/04/2019   |              | IV   | 9,450.00 | 661.50     | 10,111.50 | 3.00      | 0.00      | 10,108.50    |        |           | 4800007000 |                     |
| 🔄 Test_2003201903 | 20/03/2019   | 19/04/2019   |              | IV   | 7,875.00 | 551.25     | 8,426.25  | 3.00      | 0.00      | 8,423.25     |        |           | 4800007000 |                     |

27 ตรวจสอบรายการ โดยกดเข้าไปดูว่าต้องแก้ไขข้อมูลอะไร

|  |                  |                                 |
|--|------------------|---------------------------------|
|  | Wait For Approve | รออนุมัติ                       |
|  | Reject           | ส่งข้อมูลกลับ ให้ดำเนินการแก้ไข |
|  | Approve          | อนุมัติ                         |



**ขั้นตอนการวางบิล  
(Vendor)  
(กรณีวางบิลมากกว่า 1 ชุด)**



# หน้าจอฟื้นฐาน VRM

เข้า Website: <https://vrm.pt.co.th/#/login>

กด I'm not a robot

กดเลือกภาษา

PTG ENERGY  
บริษัท พิกิจ เอ็นเนอจี้ จำกัด (มหาชน)

1 619323

2 .....

3  I'm not a robot

4  ไทย  English

5 Register

Forget Password

Forget Username

Contact : PTG Energy Public Company Limited  
90 CW TOWER A (33rd Floor), Ratchadaphisek Road,  
HuayKwang Bangkok, Thailand 10310  
Phone : 0 2168 3377, 0 2168 3388  
Fax : 0 2168 3379, 0 2168 3389

2020.1.3.2

กรอกรหัสผู้ใช้

กรอกรหัสผ่าน

กดปุ่มเข้าสู่ระบบ

# ❖ Overviwe



กรณีมีการวางบิลมากกว่า 1 ครั้ง ด้วยเลข PO เดียวให้ทำตามขั้นตอนดังนี้  
อ้างอิง ขั้นตอนที่ 6- ขั้นตอนที่ 20  
**\*\*\* ยังไม่ต้องกด Submit จนกว่าจะวางบิลของ PO ใบนั้นเสร็จ**

EX.

1 PO มี 5 รายการ วางบิลหลายครั้ง

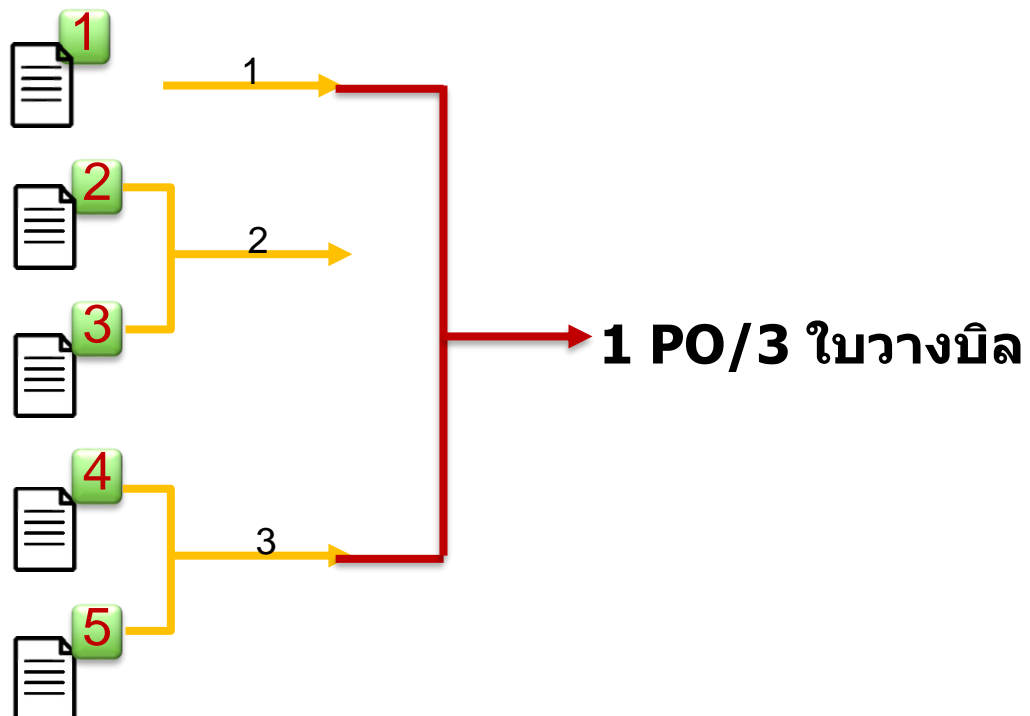

EX.

1 PO มี 5 รายการ วางบิล 1 ครั้ง

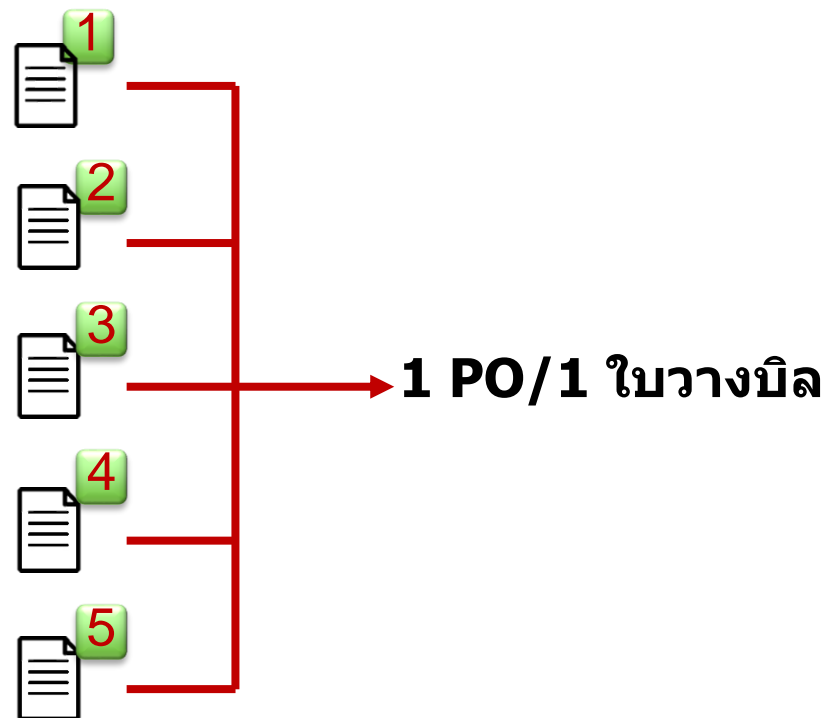

# วิธีการวางบิล (กรณีวางบิลชุดที่2)



Dashboard V.2019.05.61

vmadmin: ADMIN VRM / Dashboard / Invoice

Reset Submit Print Excel + New Edit

Basic Data Vendor Invoice Lists(0/0)

Billing No: BL-1900299 User Edit: บริษัท โกลิมบิส ออยล์ จำกัด Create Date: 14/03/2019

Transaction: Choose... Choose... Company\*: Choose...

Filter By: Choose...

Remark:

Amount: THB  
Vat Amount: THB  
THB  
THB  
THB  
THB  
Total Amount: THB

Choose Good Receive Invoice Data Enter amount Attach file Choose your file

| <input type="checkbox"/>            | Tax Invoice/Delivery Note | Receive No | Posting Date | Mat.Code  | Mat.Desc                               | Plant                            | Net Price | QTY   | Unit | Amount(Ex Vat) |
|-------------------------------------|---------------------------|------------|--------------|-----------|--|----------------------------------|-----------|-------|------|----------------|
| <input checked="" type="checkbox"/> | DV-001                    | 5000001900 | 19/03/2019   | 300000010 | น้ำดื่ม PT ขนาด 1,500 ซีซี.(จลากเขียว) | 1101 : PTG-Mae Klong (Tank Farm) | 35.00     | 40.00 | PAC  | 1,400.00       |
| <input type="checkbox"/>            | DV-002                    | 5000001901 | 19/03/2019   | 300000010 | น้ำดื่ม PT ขนาด 1,500 ซีซี.(จลากเขียว) | 1101 : PTG-Mae Klong (Tank Farm) | 35.00     | 30.00 | PAC  | 1,050.00       |
| <input type="checkbox"/>            | DV-003                    | 5000001902 | 19/03/2019   | 300000010 | น้ำดื่ม PT ขนาด 1,500 ซีซี.(จลากเขียว) | 1101 : PTG-Mae Klong (Tank Farm) | 35.00     | 30.00 | PAC  | 1,050.00       |

Back Next

6 ใส่เลขใบสั่งซื้อ (PO)หรือเลขใบกำกับภาษี (ตามที่เลือก รายการ) จากนั้นกดค้นหา จะมีข้อมูลแสดง

7 เลือกรายการโดย Tick ที่ Check Box หน้ารายการ หรือเลือกรายการทั้งหมด Tick ที่ Check Box "No."

8. กดปุ่ม "Next"



Choose Good Receive | Invoice Data Enter amount | Attach file Choose your file

Detail | Withholding | Payment

9 กรอกเลข "Invoice NO."

10 เลือก "Bus Place" (ตามที่ออกเอกสาร)

11 กรอกวันที่ "Invoice Date."

Invoice No\*:

Reference No:

Invoice Date\*: 19/03/2019

Bus.Place\*: 0000: PTG-สำนักงานใหญ่

Tax Code: V7 7.00 %

Amount(Old): 1,400.00

Currency: THB Exchange Rate: 1.00 Down: 0.00 %

Amount(New): 1,400.00

Retention: 0.00 %

Difference Total: 0.00

Remark:

Back Next

Choose Good Receive | Invoice Data Enter amount | Attach file Choose your file

Detail | Withholding | Payment

12 เลือกรายการ "W/H Des." (ถ้าไม่มีไม่ต้องกรอก)

13 กรอกจำนวนเงินที่ "W/H Baes Amount" จากยอดรวมของใบกำกับภาษี

| NO | W/H Type        | W/H Desc             | Discount             | W/H Base Amount      | W/H Amount           | Note |
|----|-----------------|----------------------|----------------------|----------------------|----------------------|------|
| 1  | 11:At Payment 1 | <input type="text"/> | <input type="text"/> | <input type="text"/> | <input type="text"/> |      |
| 2  | 12:At Payment 2 | <input type="text"/> | <input type="text"/> | <input type="text"/> | <input type="text"/> |      |

Doc No:

Tax Running No:

Back Next



Choose Good Receive | **Invoice Data** Enter amount | Attach file Choose your file

14 สามารถแก้ไข "Vat Amount (%)" ได้

Detail Withholding **Payment**

|                |                   |               |          |
|----------------|-------------------|---------------|----------|
| Amount:        | 1,400.00          | W/H Total:    | 3.00     |
| Vat Amount(%): | 7.00 <b>98.00</b> | Retention:    | 0.00     |
| Net Total:     | <b>1,498.00</b>   | Total Amount: | 1,495.00 |

15 ระบบจะ Default ให้

16 กดปุ่ม "Next"

Back Next

Dashboard Users Settings v2019.0.5.25 : Enviroment -> UAT

Reset Submit Print Excel New Edit

Basic Data Vendor Invoice Lists(0/0)

Billing No: BL-1900363 User Edit: บริษัท กรุงเทพพานิชย์ จำกัด Create Date: 21/03/2019  
 Transaction: Invoice Choose... Company: บริษัท พีทีจี เอ็นเนอยี จำกัด (มหาชน)  
 Filter By: PO Number 4600013695

ต้องการเรียกดูเอกสารแนบ

17 เลือกรายการเอกสารที่ต้องการแนบ

18 18. กดปุ่มค้นหา เพื่อเลือกเอกสารแนบ (ไฟล์แนบต้องเป็น PDF เท่านั้น)

Choose Good Receive | Invoice Data Enter amount | Attach file Choose your file

| NO | File Type | File Name | Note | Activity |
|----|-----------|-----------|------|----------|
| 1  | Choose... |           |      | 🔍 ✖ 📄    |

19 ระบบชื่อเอกสาร(ระบุหรือไม่ก็ได้)

ต้องการยกเลิกไฟล์

20 20. กดปุ่ม "Save"

Back Add





|                 |  |                             |             |           |      |
|-----------------|--|-----------------------------|-------------|-----------|------|
| Vendor No:      | 21001654   | บริษัท กจกเหพน้ำทิพย์ จำกัด | Branch:     | Choose... |      |
| Tel:            | 02-598-4950-214  | Fax:                        | 02-975-1335 | Tax ID:   | 0105 |
| Web site:       |  |                             |             |           |      |
| Contact Person: | Choose...  |                             |             | Phone:    |      |
| Vendor Address: | หมู่ที่ 7เลขที่ 25ถนนวัดเสด็จสายเก่าตำบลสวนพริกไทยอำเภอเมืองจังหวัดปทุมธานี12000 |                             |             |           |      |



Thank You